

Rockfon® Logic™

Parametry produktu

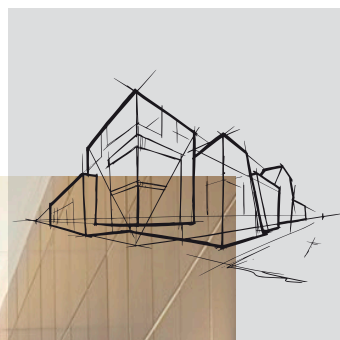

Rockfon® Logic™

- Idealne rozwiązanie do pomieszczeń o bardzo wysokim poziomie wilgotności względnej powietrza (nawet do 100%) oraz podwyższonych wymaganiach higienicznych
- Zmywalne płyty sufitowe o białej, delikatnie fakturowanej powierzchni, odporne na zachłapanie wodą, dzięki czemu tworzą pełną barierę przed rozwojem szkodliwych mikroorganizmów (tj. bakterii, pleśni, grzybów)

Opis Produktu

- Płyta ze skalnej wełny mineralnej
- Strona widoczna : malowana, delikatnie fakturowana powierzchnia
- Tył płyty: welon z włókna szklanego

Zastosowanie

- Handel I Usługi
- Edukacja
- Służba Zdrowia
- Przemysł
- Biura
- Sport I Rozrywka

Krawędź	Wymiary modularne (mm)	Masa jednostkowa (kg/m ²)	MWK / MWK-D (mm)	Rekomendowany system montażu
	600 x 600 x 12	1,6	50 / 100	Rockfon® System T24 A™
		1,6	50 / 100	Rockfon® System XL T24 A™
	1200 x 600 x 12	1,6	50 / 100	Rockfon® System T24 A™
		1,6	50 / 100	Rockfon® System XL T24 A™

MWK*) = Minimalna wysokość konstrukcyjna

MWK-D**) = Minimalna wysokość konstrukcyjna umożliwiająca demontaż płyty

Inne wymiary dostępne na żądanie. Należy skontaktować się z firmą Rockfon.



Właściwości



Pochłanianie dźwięku

α_w : 0,50 (Klasa D)

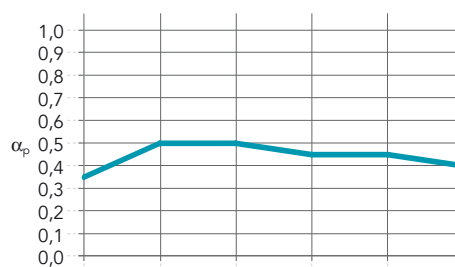

Grubość (mm) /
Podwieszenie (mm)

125 Hz 250 Hz 500 Hz 1000 Hz 2000 Hz 4000 Hz

α_w

Klasa pochłaniania

NRC

12 / 200	0,35	0,50	0,50	0,45	0,45	0,40	0,50	D	0,50
----------	------	------	------	------	------	------	------	---	------



Reakcja na ogień

A1



Odbicie światła

86%



Odporność na wilgoć i stabilność wymiarowa

Do 100% RH

Stabilność wymiarowa nawet przy dużej wilgotności



Czyszczenie

- Odkurzanie
- Czyszczenie na mokro



Higiena

Skalna wełna mineralna jest odporna na rozwój mikroorganizmów. Produkty Rockfon posiadają Atest Higieniczny PZH



Środowisko

W pełni nadaje się do recyklingu



Klimat wewnętrzny

Wybrane produkty Rockfon zostały wyróżnione fińską klasyfikacją emisji M1 w zakresie materiałów budowlanych, a także znakiem Danish Indoor Climate Label dla produktów o niskiej emisji LZO



Rockfon® jest zarejestrowanym znakiem towarowym należącym do Grupy ROCKWOOL.

 twitter.com/RockfonOfficial

 linkedin.com/company/Rockfon-as/

 instagram.com/Rockfon_official/

 Youtube: bit.ly/2tJgcdS

08.2018 | Wszystkie podane kody kolorów oparte są na systemie NCS – Naturalnym Systemie Barw®, który jest własnością i może być wykorzystywany na licencji NCS Colour AB, Stockholm 2012 lub na systemie RAL. Rockfon zastrzega sobie prawo do zmian technicznych i produkcyjnych bez wcześniejszego powiadomienia. Rockfon nie odpowiada za błędy w druku.

Rockfon

ROCKWOOL Polska Sp z o.o.
ul. Postępu 6
02-676 Warszawa
Polska

tel.: +48 22 843 38 10
+48 22 372 01 50

Dział Obsługi Klienta
tel.: +48 22 372 01 60
+48 22 372 01 66



www.rockfon.pl